

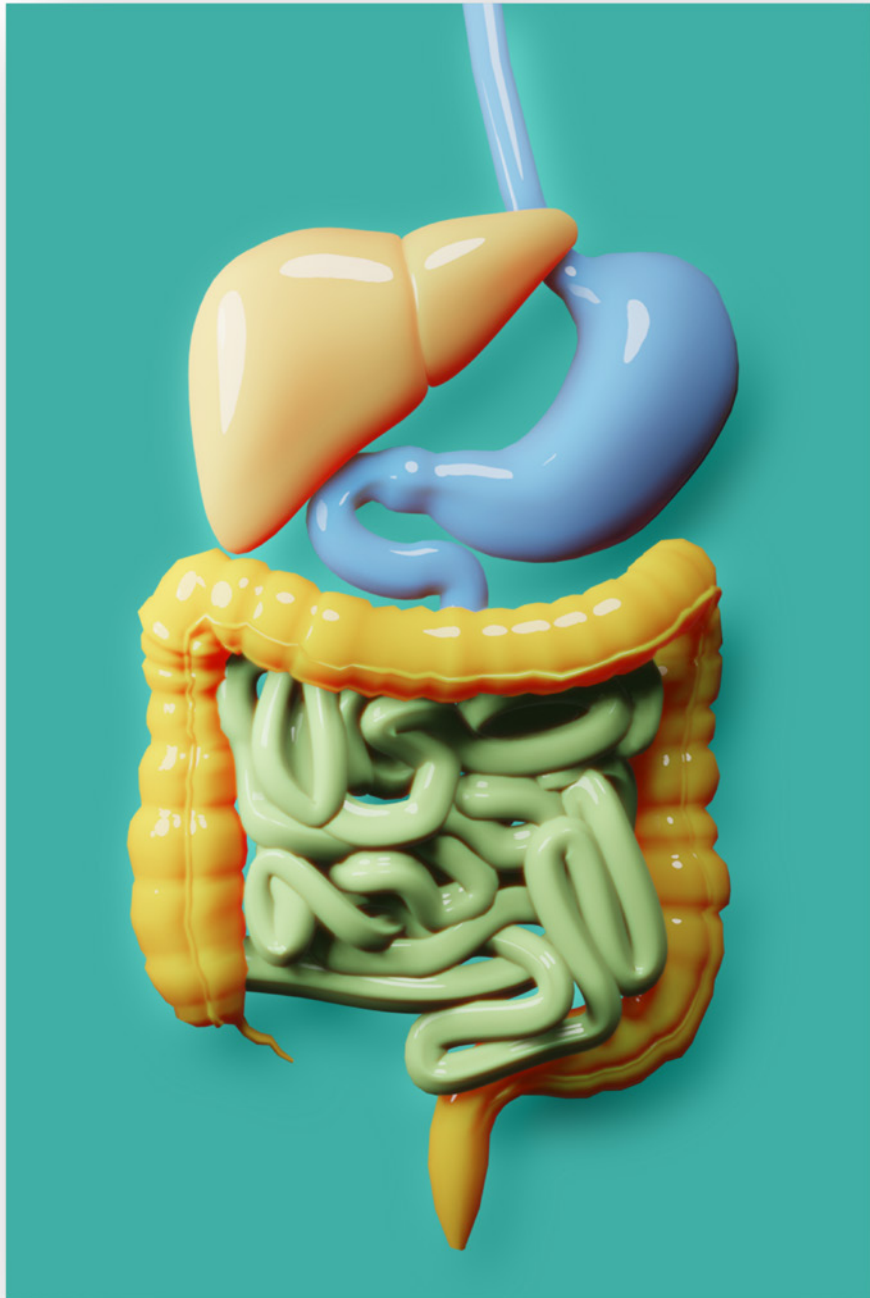

# SENAGA 2021

SEMANA NACIONAL DE GASTROENTEROLOGÍA

## PROGRAMA ACADÉMICO



EXPERIENCIA E INCLUSIÓN

12-16 NOVIEMBRE  
EXPO GUADALAJARA



# CONGRESO

DE GASTROENTEROLOGÍA

14 NOV  
-  
16 NOV

# LUNES

15 NOV

ABIERTO Registro en línea [www.gastro.org.mx](http://www.gastro.org.mx)

07:00-18:00 Registro en sitio - Entrega de material (FOYER PRIMER PISO)

14:30-16:00 Simposio Chinoin *\*VIRTUAL\**

14:30-16:00 Simposio Dr. Schär *\*VIRTUAL\**

14:30-16:00 Simposio Grinenthal México *\*VIRTUAL\**

14:30-16:00 Simposio Abbvie *\*VIRTUAL\**

SALÓN GUADALAJARA 4 (PRIMER PISO)

14:30-16:00 Simposio Box Lunch Mead Jhonson *\*PRESENCIAL\**

SALÓN MÉXICO, HOTEL HILTON

21:00 Coctel de Clausura

Laboratorios Senosiain

*Nota importante:*

*13 de noviembre, entrega de boletos a Médicos Socios al Corriente de 12:00 a 15:00 hrs, Salón vestíbulo 5 Expo Guadalajara*

# SENAGA 2021

SEMANA NACIONAL DE GASTROENTEROLOGÍA

LUNES  
15 NOV

# CONGRESO DE GASTROENTEROLOGÍA 2021

SALÓN: GUADALAJARA 3 (PRIMER PISO)

- 08:00-10:10** **SIMPOSIO: ASOCIACIÓN MEXICANA DE GASTROENTEROLOGÍA (AMG) – NEUROGASTROENTEROLOGÍA II**  
**Coordinador:** Dr. Ramón I. Carmona Sánchez **\*VIRTUAL\***
- 08:00-08:05** **Presentación de Ponentes**  
Dr. Ramón I. Carmona Sánchez **\*VIRTUAL\***
- 08:05-08:20** **Esófago en martillo neumático: Conceptos actuales y dilemas**  
Dr. Genaro Vázquez Elizondo
- 08:20-08:26** (ID 53) **¿Qué ofrece la nueva clasificación de Chicago versión 4.0 de los trastornos motores esofágicos? Experiencia en 100 pacientes evaluados.**  
**Autores:** D.R. Menéndez-Morales, K.R. García-Zermeño, A.D. Cano-Contreras, M. Amieva-Balmori, C. Durán-Rosas, E.C. Morel-Cerda, A. Triana-Romero, J. Reyes-Huerta, J.M. Remes-Troche. **Institución:** Centro Médico ISSEMYM.  
**Presenta:** D.R. Menéndez-Morales
- 08:26-08:41** **Diagnóstico y tratamiento del dolor torácico funcional en la era Roma IV**  
Dra. Alicia Sofía Villar Chávez
- 08:41-08:47** (ID 57) **Comparación de severidad clínica de reflujo mixto versus reflujo líquido en pacientes con reflujo gastroesofágico proximal.**  
**Autores:** J.C. Valle-González, N. Pérez-y-López, J.L. Aguilar-Álvarez, C.P. Jaén-Villanueva, A.B. Vera-Heredia **Institución:** Hospital Juárez de México.  
**Presenta:** J.C. Valle-González

08:47-09:02	<b>Actualización en pirosis funcional: Revisión del experto</b> Dra. Mónica Rocío Zavala Solares <b>*VIRTUAL*</b>
09:02-09:08	<b>(ID 85) Caracterización de la obstrucción del tracto de salida de la Unión esofagogástrica en sus diferentes variantes de acuerdo con clasificación Chicago 4.0 y su relevancia clínica.</b>  <b>Autores:</b> J.C. Valle-González, N. Pérez-y-López, J.L. Aguilar-Álvarez, C.P. Jaén-Villanueva, A.B. Vera-Heredia <b>Institución:</b> Hospital Juárez de México.  <b>Presenta:</b> J.C. Valle-González
09:08-09:23	<b>Nuevas modalidades para evaluar la función esofágica</b> Dr. Luis Raúl Valdovinos García
09:23-09:29	<b>(ID 224) Caracterización antigénica del músculo del esfínter esofágico inferior de pacientes con acalasia.</b>  <b>Autores:</b> J. Furuzawa-Carballeda, G. Torres-Villalobos, Á. Priego-Ranero, G. Opdenakker, N. Uribe-Uribe, D. Aguilar-León, E. Coss-Adame, M.Á. Valdovinos-Díaz <b>Institución:</b> Instituto Nacional de Ciencias Médicas y Nutrición "Salvador Zubirán".  <b>Presenta:</b> G. Torres-Villalobos
09:29-09:35	<b>(ID 114) Características manométricas de obstrucción del tracto salida de la unión esofagogástrica clínicamente relevante y no relevante con pruebas provocativas de acuerdo a Chicago versión 4.0.</b>  <b>Autores:</b> C.N. Asencio-Barrientos, N. Pérez-y-López, J. Barrientos-Bustamante, N.D.C. Fernández-Martínez <b>Institución:</b> Hospital Juárez de México.  <b>Presenta:</b> C.N. Asencio-Barrientos
09:35-09:50	<b>Comentarios del Coordinador a trabajos libres orales</b> <b>Coordinador:</b> Dr. Ramón I. Carmona Sánchez <b>*VIRTUAL*</b>  <b>Participantes:</b> Dr. Genaro Vázquez Elizondo Dra. Alicia Sofía Villar Chávez Dra. Mónica Rocío Zavala Solares <b>*VIRTUAL*</b> Dr. Luis Raúl Valdovinos García
09:50 10:10	<b>Conferencia magistral:</b> <b>“Nuevas terapias en la enfermedad por reflujo gastroesofágico: Más allá de los inhibidores de la bomba de protones”</b> Dr. Ronnie Fass <b>*VIRTUAL*</b>

10:10

Conferencia magistral:

“Avances en el manejo del dolor torácico no cardíaco”

10:30

Dr. Samy R. Achem \*VIRTUAL\*

10:30-11:00

Receso

### SALÓN GUADALAJARA 9 (PRIMER PISO)

13:00-14:30

Visita Guiada a Trabajos Libres en Cartel (Dentro del área comercial)

16:00-17:55

**SIMPOSIO: ASOCIACIÓN MEXICANA DE GASTROENTEROLOGÍA (AMG) – ASOCIACIÓN MEXICANA HEPATO PANCREATO BILIAR (AMHPB)**

Coordinador: Dr. Luis Carlos Chan Núñez

16:00-16:05

**Presentación de Ponentes**

Dr. Luis Carlos Chan Núñez

16:05-16:20

**Lesiones quísticas del páncreas: Resección vs Observación**

Dr. Alfonso Bandín Musa \*VIRTUAL\*

16:20-16:35

**Tratamiento actual de hepatocarcinoma**

Dr. Javier Melchor Rúan \*VIRTUAL\*

16:35-16:50

**Lesión de vía biliar. Como y cuando repararlas**

Dr. Miguel Ángel Mercado Díaz

16:50-17:05

**Como lo hago yo: Anastomosis pancreática. ¿Se puede reducir la incidencia de fístula?**

Dr. Luis Carlos Chan Núñez

17:05-17:20

**Trasplante hepático de donador vivo**

Dr. Alan Gabriel Contreras Saldívar \*VIRTUAL\*

17:20-17:35

**Sesión de preguntas y respuestas**

**Coordinador:** Dr. Luis Carlos Chan Núñez

**Participantes:** Dr. Alfonso Bandín Musa \*VIRTUAL\*

Dr. Javier Melchor Rúan \*VIRTUAL\*

Dr. Miguel Ángel Mercado Díaz

Dr. Alan Gabriel Contreras Saldívar \*VIRTUAL\*

17:35

Conferencia magistral:  
"Tratamiento actual de metástasis hepáticas colorectales"

17:55

Dr. Roberto Hernández Alejandro

20:00-21:00

Digestión del día **\*VIRTUAL\***  
Dr. José Luis Tamayo de la Cuesta

LUNES  
15 NOV  
08:00-14:32

## VI CONGRESO INTERNACIONAL DE GASTROENTEROLOGÍA Y NUTRICIÓN PEDIÁTRICA

SALÓN GUADALAJARA 10 (PRIMER PISO)

Coordinadores: Dra. Alejandra Consuelo Sánchez  
Dra. Beatriz González Ortiz  
Dra. Flora Zárate Mondragón

### SALÓN GUADALAJARA 9 (PRIMER PISO)

14:32-15:00

Visita Guiada a Trabajos Libres en Cartel (Dentro del área comercial)

15:00-16:00

Comida Libre

16:00-18:00

TALLER III: ESTUDIOS DE IMAGEN EN LA GASTROENTEROLOGÍA Y NUTRICIÓN PEDIÁTRICA

Coordinadores: Dr. Sebastián Castillo Rodríguez

Dra. María Antonieta Mora Tiscareño **\*VIRTUAL\***

### SALÓN GUADALAJARA 5-6 (PRIMER PISO)

08:00-09:44

SIMPOSIO: ASOCIACIÓN MEXICANA DE GASTROENTEROLOGÍA (AMG)

"Alteraciones inmunológicas en patología hepato pancreato biliar"

Coordinadores: Dr. Luis F. Uscanga Domínguez

Dr. Mario Arturo Ballesteros Amozurrutia

08:00-08:05

Presentación de Ponentes

Dr. Luis F. Uscanga Domínguez

Dr. Mario Arturo Ballesteros Amozurrutia

**08:05-08:25 Colangiopatías autoinmunes con IgG4**

Dr. Aldo Javier Montaña Loza

**8:25-08:31 (ID 88) Predicción de respuesta bioquímica temprana a ácido ursodesoxicólico en pacientes con colangitis biliar primaria en una corte de pacientes del Hospital Juárez de México.**

**Autores:** J.L. Aguilar-Álvarez, S.M.I. Mejía-Loza, E.I. Juárez-Valdés, H.W. Citalán-Poroj, J.C. Valle-González, O.L. García-Rodas, C.P. Jaén-Villanueva **Institución:** Hospital Juárez de México.

**Presenta:** J.L. Aguilar-Álvarez

**08:31-08:37 (ID 262) Colangitis biliar primaria y enfermedades autoinmunes asociadas.**

**Autores:** E. Valenzuela-Leyva, M.C. Baxin-Domínguez, C.M. Del Real-Calzada, M. Castillo-Barradas, R. Vargas-Ángeles, M.C. Bernardino-Del Rio, F. Martínez-Silva, M.T. Rizo-Robles, C. Esquivel-Castro **Institución:** IMSS Hospital de Especialidades CMN La Raza.

**Presenta:** E. Valenzuela-Leyva

**08:37-08:57 Manifestaciones extrahepáticas de las hepatopatías autoinmunes**

Dra. María Sarahí González Huezo

**08:57-09:03 (ID 304) Hidratación agresiva para la pancreatitis aguda: revisión sistemática y metaanálisis.**

**Autores:** J.O. Jáquez-Quintana, F. Díaz-González Colmenero, A.A. Gamboa-Alonso, C. Quintanilla-Sánchez, C. Lozano-Maldonado, N. Álvarez-Villalobos, L.A. Banda-Loyola, H.J. Maldonado-Garza. **Institución:** Hospital Universitario "Dr. José Eleuterio González", Universidad Autónoma de Nuevo León

**Presenta:** J.O. Jáquez-Quintana **\*VIRTUAL\***

**09:03-09:09 (ID 260) Impacto de la enfermedad inflamatoria intestinal en la calidad de sueño en pacientes del Centro Médico Nacional 20 de Noviembre ISSSTE.**

**Autores:** A.L. Mateos-Viramontes, J.G. López-Gómez, T. Cortés-Espinosa, R. Pérez-Cabeza de Vaca, K.C. Trujillo-De la Fuente, C. Paredes-Amenábar, J.A. Romero-Lozanía, M.V. Ramos-Gómez **Institución:** Centro Médico Nacional 20 de Noviembre ISSSTE.

**Presenta:** A.L. Mateos-Viramontes



- 09:09-09:29** **Pancreatopatías respondedores de esteroides**  
Dr. Mario C. Peláez Luna
- 09:29-09:44** **Comentarios de los Coordinadores a trabajos libres orales**  
**Coordinador:** Dr. Luis F. Uscanga Domínguez  
Dr. Mario Arturo Ballesteros Amozurrutia  
**Participantes:** Dr. Aldo Javier Montaña Loza  
Dra. María Sarahí González Huevo  
Dr. Mario C. Peláez Luna
- 09:44-11:00** **Receso**
- 11:00-13:05** **SESIÓN PLENARIA**  
**Coordinador:** Dr. Louis Francois de Giau Triulzi  
**Integrantes:** Mesa Directiva  
**Presidente del Comité Científico**
- 11:00-11:05** **Introducción a la conferencia y presentación a la Dra. Guadalupe García-Tsao**  
Dr. Enrique Wolpert Barraza
- 11:05-11:30** **Conferencia nominativa:**  
**“Dr. David Kershenobich Stalnikowitz”**  
Dra. Guadalupe García-Tsao **\*VIRTUAL\***
- 11:30-12:45** **PRESENTACIÓN DE 5 TRABAJOS PREMIADOS**  
Coordinador: Dr. Enrique Coss Adame  
(Presidente del Comité Científico)
- 11:30-11:35** **Presentación de Trabajos Libres Premiados**  
Dr. Enrique Coss Adame
- 11:35-11:45** **TRABAJO PREMIADO**

**1er. LUGAR INVESTIGACIÓN CLÍNICA: PREMIO “DR. ABRAHAM AYALA GONZÁLEZ”**



(ID 210) **Consumo calórico-proteico como predictor de encefalopatía hepática mínima: Estudio prospectivo.**

**Autores:** M. López-Sánchez, R. Rivera-Flores, M.E. Mendoza, N. Ortiz-Olvera, R. Moreno-Alcántar, S. Morán Villota **Institución:** Centro Médico Nacional Siglo XXI, IMSS.

11:45-11:47 Preguntas y respuestas

11:47-11:57 TRABAJO PREMIADO



**2do. LUGAR INVESTIGACIÓN CLÍNICA: PREMIO “DR. ABRAHAM AYALA GONZÁLEZ”**

(ID 293) **Síntomas digestivos asociados al confinamiento por la pandemia de COVID-19.**

**Autores:** F. Lajud-Barquín, A. Servín-Caamaño, A. Martínez-Tovar, F. Higuera-De-la-Tijera **Institución:** Hospital General de México “Dr. Eduardo Liceaga”.

11:57-11:59 Preguntas y respuestas

11:59-12:09 TRABAJO PREMIADO



**3er. LUGAR INVESTIGACIÓN CLÍNICA: PREMIO “DR. ABRAHAM AYALA GONZÁLEZ”**

(ID 363) **Disminución de la actividad física como predictor de descompensación en pacientes con cirrosis hepática: Estudio de validación y seguimiento a 4 años.**

**Autores:** B.M. Román-Calleja, A. Campos-Murguía, J.A. González-Regueiro, D. Kúsulas-Delint, V.J. Ornelas-Arroyo, N.C. Flores-García, A. Ruiz-Margáin, R.U. Macías-Rodríguez **Institución:** Instituto Nacional de Ciencias Médicas y Nutrición “Salvador Zubirán”.

12:09-12:11 Preguntas y respuestas

12:11-12:21 TRABAJO PREMIADO



**INVESTIGACIÓN EPIDEMIOLÓGICA: PREMIO ASOCIACIÓN MEXICANA DE GASTROENTEROLOGÍA**

(ID 54) **Tamizaje organizado para cáncer colorrectal: Adherencia y patrones de participación.**

**Autores:** B.A. Priego-Parra, A. Triana-Romero, A. Inurreta-Vásquez, H. Laffitte-García, G.A. Violante-Hernández, S.S. Jiménez-Rodríguez, A. Meixueiro-Daza, P. Grube-Pagola, J.M. Remes-Troche **Institución:** Instituto de Investigaciones Médico-Biológicas, Universidad Veracruzana.

12:21-12:23 Preguntas y respuestas

12:23-12:33

## TRABAJO PREMIADO

**INVESTIGACIÓN DE MÉDICOS RESIDENTES: PREMIO “DR. ALBERTO VILLAZÓN SAHAGÚN”**

(ID 241) **Impacto de la distancia entre el sitio de residencia al centro especializado sobre el desenlace de los pacientes con enfermedad inflamatoria intestinal del Centro Médico Nacional 20 de Noviembre.**

**Autores:** C. Paredes-Amenábar, J.G. López-Gómez, T. Cortés- Espinosa, K.C. Trujillo-De la Fuente, J.A. Romero-Lozanía, R. Pérez-Cabeza de Vaca, M.V. Ramos-Gómez, J.A. Suárez-Cuenca **Institución:** Centro Médico Nacional 20 de Noviembre, ISSSTE.

12:33-12:35

## Preguntas y respuestas

12:35-12:40

**PREMIO FALK: AL MEJOR TRABAJO EN CARTEL RELACIONADAS CON ENFERMEDADES COLESTÁSICAS O EII**

(ID 133) **Características clínicas de pacientes con CUCI que desarrollaron cáncer colorrectal en un hospital de tercer nivel en un periodo de 34 años.**

**Autores:** G.I. García-Hernández, J.K. Yamamoto-Furusko **Institución:** Instituto Nacional de Ciencias Médicas y Nutrición “Salvador Zubirán”

12:40-12:45

**PREMIO SERONEX: AL MEJOR TRABAJO EN CARTEL RELACIONADO CON MOTILIDAD GASTROINTESTINAL**

(ID 239) **MEPHITIS. Efecto de la administración de una combinación de trimebutina + simeticona +  $\alpha$ -galactosidasa sobre los síntomas relacionados con la producción de gas en pacientes con distensión abdominal bajo una dieta alta en FODMAPS.**

**Autores:** D.R. Menéndez-Morales, M.G. Aja-Cadena, G.A. Violante-Hernández, G.A. Salgado-Álvarez, A. Triana-Romero, S.M. Pinto-Gálvez, U. García-Mora, C. Durán-Rosas, M. Amieva-Balmori, J.M. Remes -Troche **Institución:** Laboratorio de Fisiología y Motilidad Digestiva, Instituto de Investigaciones Médico-Biológicas, Universidad Veracruzana

12:45

## Conferencia magistral:

13:05

**“Retos diagnósticos y terapéuticos del hígado graso (NASH)”**

Dr. Aldo Montaña Loza

**13:05-14:30 SALÓN GUADALAJARA 9 (PRIMER PISO)**

**16:00-18:10** Visita Guiada a Trabajos Libres en Cartel (Dentro del área comercial)

**16:00-16:05** **SIMPOSIO: ASOCIACIÓN MEXICANA DE GASTROENTEROLOGÍA (AMG) – ASOCIACIÓN MEXICANA DE ENDOSCOPIA (AMEG) “Endoscopia II”**  
**Coordinador: Dr. Héctor Espino Cortés**

**16:05-16:20** **Presentación de Ponentes**  
Dr. Héctor Espino Cortés

**16:20-16:26** **Endoscopia en el manejo de la ictericia obstructiva**  
Dr. Jony Cerna Cardona

(ID 167) **Aplicación del protocolo de Kyoto por endoscopistas en entrenamiento, en un centro de referencia de tercer nivel de atención.**  
**Autores:** A. Flores-Torres, M.A. Herrera-Servín, J.C. Zavala-Castillo  
**Institución:** Hospital General de México “Dr. Eduardo Liceaga”.

**16:26-16:41** **Presenta:** A. Flores-Torres

**16:41-16:47** **Uso en tubo digestivo: Indicaciones para diagnóstico y tratamiento**  
Dr. Alejandro Membrillo Romero **\*VIRTUAL\***

(ID 52) **Rol de la infección por *Helicobacter pylori* en la urticaria crónica espontánea: un estudio retrospectivo.**  
**Autores:** J.L. Aguilar-Álvarez, E.I. Juárez-Valdés, S.M.I. Mejía-Loza, O.L. García-Rodas, J.C. Valle-González, C.P. Jaén-Villanueva  
**Institución:** Hospital Juárez de México.

**16:47-17:02** **Presenta:** J.L. Aguilar-Álvarez

**Manejo endoscópico de las colecciones agudas y peripancreáticas y necrosis amurallada**  
Dr. Félix Ignacio Téllez Ávila **\*VIRTUAL\***

**17:02-17:08** (ID 119)**Diagnóstico por ultrasonido endoscópico de neoplasias biliopancreáticas y gastrointestinales: ROSE + FNB Vs FNB.**

**Autores:** C.I. Díaz-Valencia, J.A. Gutiérrez-Ochoa, M. Muñoz-Ravell, V.H. Fúnez-Madrid, G. López Arce-Ángeles, J.C. Zavala-Castillo **Institución:** Hospital General de México “Dr. Eduardo Liceaga”.

**Presenta:** C.I. Díaz-Valencia

**17:08-17:23** **Hemorragia de intestino medio**  
Dr. Juan Manuel Blancas Valencia

**17:23-17:29** (ID 134) **Eficacia de la toma de biopsia guiada por ultrasonido endoscópico en lesiones sólidas del páncreas con agujas de corte calibre 22 Gauge y 25 Gauge.**

**Autores:** D.M. Escobedo-Paredes, J.O. Alonso-Lárraga, J.G. De la Mora-Levy, M.C. Manzano-Robleda, C. Jaurrieta-Rico, K. Picazo-Ferrera, A.I. Hernández-Guerrero, D.A. Barraza-Ortiz, D.M. Xolocotzi-Escobar **Institución:** Instituto Nacional de Cancerología.

**Presenta:** D.M. Escobedo-Paredes

**17:29-17:35** (ID 195)**Prevalencia de insuficiencia pancreática, en pacientes con necrosis pancreática resuelta.**

**Autores:** E. Obregón-Moreno, J.P. Hernández-Bonilla, E.E. Lozada-Hernández, J.C. Zavala-Castillo, L. Montiel-Hinojosa **Institución:** Hospital General de México “Dr. Eduardo Liceaga”.

**Presenta:** E. Obregón-Moreno

**17:35-17:50** **Comentarios del Coordinador a trabajos libres orales**

**Coordinador:** Dr. Héctor Espino Cortés

**Participantes:** Dr. Jony Cerna Cardona

Dr. Alejandro Membrillo Romero *\*VIRTUAL\**

Dr. Félix Ignacio Téllez Ávila *\*VIRTUAL\**

Dr. Juan Manuel Blancas Valencia

17:50

**Conferencia magistral:**

**“Actualidades en el tratamiento endoscópico de la hemorragia digestiva”**

18:10

Dr. Isaac Rajjman *\*VIRTUAL\**

18:30

**ASAMBLEA GENERAL \*VIRTUAL\***  
**ASOCIACIÓN MEXICANA DE GASTROENTEROLOGÍA**

**SALÓN GUADALAJARA 4 (PRIMER PISO)**

08:00-10:10

**SIMPOSIO: ASOCIACIÓN MEXICANA DE GASTROENTEROLOGÍA (AMG) – SOCIEDAD ESPAÑOLA DE PATOLOGÍA DIGESTIVA (SEPD)**

**“Síndrome metabólico y MAFLD”**

**Coordinadores: Dr. Ricardo Humberto Raña Garibay**

**Dr. Agustín Abillos Martínez \*VIRTUAL\***

08:00-08:05

**Presentación de Ponentes**

Dr. Ricardo Humberto Raña Garibay

Dr. Agustín Abillos Martínez **\*VIRTUAL\***

08:05-08:20

**¿NAFLD o MAFLD, este es el dilema?: Historia natural**

Dr. Agustín Abillos Martínez **\*VIRTUAL\***

08:20-08:26

**(ID 56) Riesgo cardiovascular y fibrosis hepática en pacientes con MAFLD ¿Cuál es su relación?**

**Autores:** G.A. Salgado-Álvarez, S.M. Pinto-Gálvez, U. García-Mora, A.D. Cano-Contreras, C. Duran-Rosas, B.A. Priego-Parra, A. Triana-Romero, M. Amieva-Balmori, F. Roesch-Dietlen, L.A. Chi-Cervera, R. Bernal-Reyes, S. Martínez-Vázquez, L.A. Martínez-Rodríguez, I.O. Méndez-Guerrero, M.E. Icaza-Chávez, J.M. Remes-Troche **Institución:** Instituto de Investigaciones Médico-Biológicas, Universidad Veracruzana.

**Presenta:** G.A. Salgado-Álvarez

08:26-08:41

**NAFLD y riesgo cardiovascular**

Dr. Ernesto Márquez Guillén

08:41-08:47

**(ID 130) Hallazgo incidental de hígado graso en autopsias.**

**Autores:** I.E. Bravo-Espinoza, G. Arist-Urista, M.A. Durán-Padilla, J.L. Pérez-Hernández, R.Y. López-Pérez, P.L. Pérez-Santos, J.L. Montenegro-Tablada, J. Escobedo-Urbe, A. Servín-Caamaño, F. Higuera-de-la-Tijera **Institución:** Hospital General de México “Dr. Eduardo Liceaga”.

**Presenta:** I.E. Bravo-Espinoza

- 08:47-09:02** ¿Cómo prescribir dieta y ejercicio de forma efectiva?  
Dr. Norberto C. Chávez Tapia \*VIRTUAL\*
- 09:02-09:08** (ID 144) **Análisis de la composición corporal y ángulo de fase por bioimpedancia en pacientes con MAFLD.**  
**Autores:** S.M. Pinto-Gálvez, U. García-Mora, G.A. Salgado-Álvarez, A.D. Cano-Contreras, C. Durán-Rosas, B.A. Priego-Parra, A. Triana-Romero, M. Amieva-Balmori, F. Roesch-Dietlen, M.R. Francisco, L.A. Chi-Cervera, R. Bernal-Reyes, S. Martínez-Vázquez, L.A. Martínez-Rodríguez, I.O. Méndez-Guerrero, M.E. Icaza-Chávez, J.M. Remes-Troche  
**Institución:** Instituto de Investigaciones Médico-Biológicas, Universidad Veracruzana.  
**Presenta:** S.M. Pinto-Gálvez
- 09:08-09:23** **Manejo integral del síndrome metabólico en el contexto de MAFLD, lo que el gastroenterólogo debe saber**  
Dra. María de Fátima Higuera de la Tijera
- 09:23-09:29** (ID 359) **Validación prospectiva de un nuevo índice basado en DHL, AST y ALT COMO marcador de riesgo en pacientes con MAFLD y COVID-19**  
**Autores:** J.A. González-Regueiro, B.M. Román-Calleja, A.A. Solís-Ortega, A. Campos-Murguía, V.J. Ornelas-Arroyo, C.F. Martínez-Cabrera, D. Kúsulá-Delint, A. Ruiz-Margáin, R.U. Macías-Rodríguez **Institución:** Instituto Nacional de Ciencias Médicas y Nutrición "Salvador Zubirán".  
**Presenta:** J.A. González-Regueiro \*VIRTUAL\*
- 09:29-09:35** (ID 305) **Asociación de severidad y muerte en pacientes con COVID 19, hígado graso y FIB-4 significativo.**  
**Autores:** N.A. Urdiales-Morán, F. Belmonte-García, G.A. Peña-Arellano, M.S. González-Huezo **Institución:** Centro Médico Issemym.  
**Presenta:** N.A. Urdiales-Morán
- 09:35-09:50** **Comentarios de los Coordinadores a trabajos libres orales**  
**Coordinadores:** Dr. Ricardo Humberto Raña Garibay  
Dr. Agustín Albillos Martínez \*VIRTUAL\*  
**Participantes:** Dr. Ernesto Márquez Guillén  
Dr. Norberto C. Chávez Tapia \*VIRTUAL\*  
Dra. María de Fátima Higuera de la Tijera

09:50

10:10

Conferencia magistral:  
"Diagnóstico no invasivo de esteatosis, esteatohepatitis y fibrosis en MAFLD"

Dr. Javier Crespo García \*VIRTUAL\*

10:10-11:00

Receso

**SALÓN GUADALAJARA 9 (PRIMER PISO)**

13:00-14:30

Visita Guiada a Trabajos Libres en Cartel  
(Dentro del área comercial)

16:00-18:08

**SIMPOSIO: ASOCIACIÓN MEXICANA DE GASTROENTEROLOGÍA (AMG) – ASOCIACIÓN MEXICANA DE CIRUGÍA DEL APARATO DIGESTIVO (AMCAD)**

"Cirugía del aparato digestivo II"

Coordinadores: Dr. Oscar Chapa Azuela

Dr. Gonzalo Manuel Torres Villalobos

16:00-16:05

**Presentación de Ponentes**

Dr. Oscar Chapa Azuela

Dr. Gonzalo Manuel Torres Villalobos

16:05-16:20

**Bypass gástrico en Y, técnica y resultados**

Dr. Jorge Esmeral Maldonado \*VIRTUAL\*

16:20-16:26

(ID 116) **Prevalencia del trastorno por atracón y su asociación con síntomas dispépticos.**

**Autores:** F.A. Félix-Téllez, A.X. Cruz-Salgado, M.A.O. Flores-Lizárraga, C.E. Ibarra-Cantú, K.C. Cano-Díaz, A.R. Flores-Rendón, E.S. García-Jiménez, J.M. Aldana-Ledesma, J.A. Velarde-Ruíz-Velasco **Institución:** Hospital Civil "Fray Antonio Alcalde".

**Presenta:** F.A. Félix-Téllez

16:26-16:41

**Bypass de una anastomosis. Técnica, resultados y controversias**

Dr. Salvador Navarrete \*VIRTUAL\*



- 16:41-16:47** (ID 117) **Factores de la infancia asociados al trastorno por atracón en edad adulta: Un estudio de casos y controles.**  
**Autores:** F.A. Félix-Téllez, A.X. Cruz-Salgado, J.I. Soto-González, E. Escorcia-Martínez, S.M. Barceló-Valdez, A.R. Flores-Rendón, E.S. García-Jiménez, J.M. Aldana-Ledesma, J.A. Velarde-Ruíz Velasco **Institución:** Hospital Civil "Fray Antonio Alcalde".  
**Presenta:** F.A. Félix-Téllez
- 16:47-17:02** **Manga gástrica y reflujo, técnica y controversias**  
 Dr. Paul Ricardo Arellano López **\*VIRTUAL\***
- 17:02-17:08** (ID 118) **Impacto socioeconómico de dispepsia no investigada en población mexicana: Un estudio de casos y controles.**  
**Autores:** F.A. Félix-Téllez, A.A. León-Martínez, M. Encarnación-Martínez, A.M. Coeto-Cano, F.D. Lugo-Vences, A.R. Flores-Rendón, E.S. García-Jiménez, J.M. Aldana-Ledesma, J.A. Velarde-Ruíz Velasco **Institución:** Hospital Civil "Fray Antonio Alcalde".  
**Presenta:** F.A. Félix-Téllez
- 17:08-17:23** **Resultados metabólicos, adicionales a la pérdida de peso, de las diferentes técnicas quirúrgicas**  
 Dr. Jorge Enrique Ramírez Velásquez **\*VIRTUAL\***
- 17:23-17:38** **Cirugía metabólica. ¿Hasta dónde podemos llegar?**  
 Dr. Luis Alfredo Ornelas Oñate
- 17:38-17:53** **Cirugía de conversión. ¿Qué opciones tenemos?**  
 Dra. Erendeni Itzel Fernández Silva **\*VIRTUAL\***
- 17:53-18:08** **Comentarios del Coordinador a trabajos libres orales**  
**Coordinadores:** Dr. Oscar Chapa Azuela  
 Dr. Gonzalo Manuel Torres Villalobos  
**Participantes:** Dr. Jorge Esmeral Maldonado **\*VIRTUAL\***  
 Dr. Salvador Navarrete **\*VIRTUAL\***  
 Dr. Paul Ricardo Arellano López **\*VIRTUAL\***  
 Dr. Jorge Enrique Ramírez Velásquez **\*VIRTUAL\***  
 Dr. Luis Alfredo Ornelas Oñate  
 Dra. Erendeni Itzel Fernández Silva **\*VIRTUAL\***



SÍGUENOS EN



/GASTROMX



AMG.ORG.MX



@GASTROMX



/GASTROMX



WWW.GASTRO.ORG.MX

# SENAGA 2021

SEMANA NACIONAL DE GASTROENTEROLOGÍA